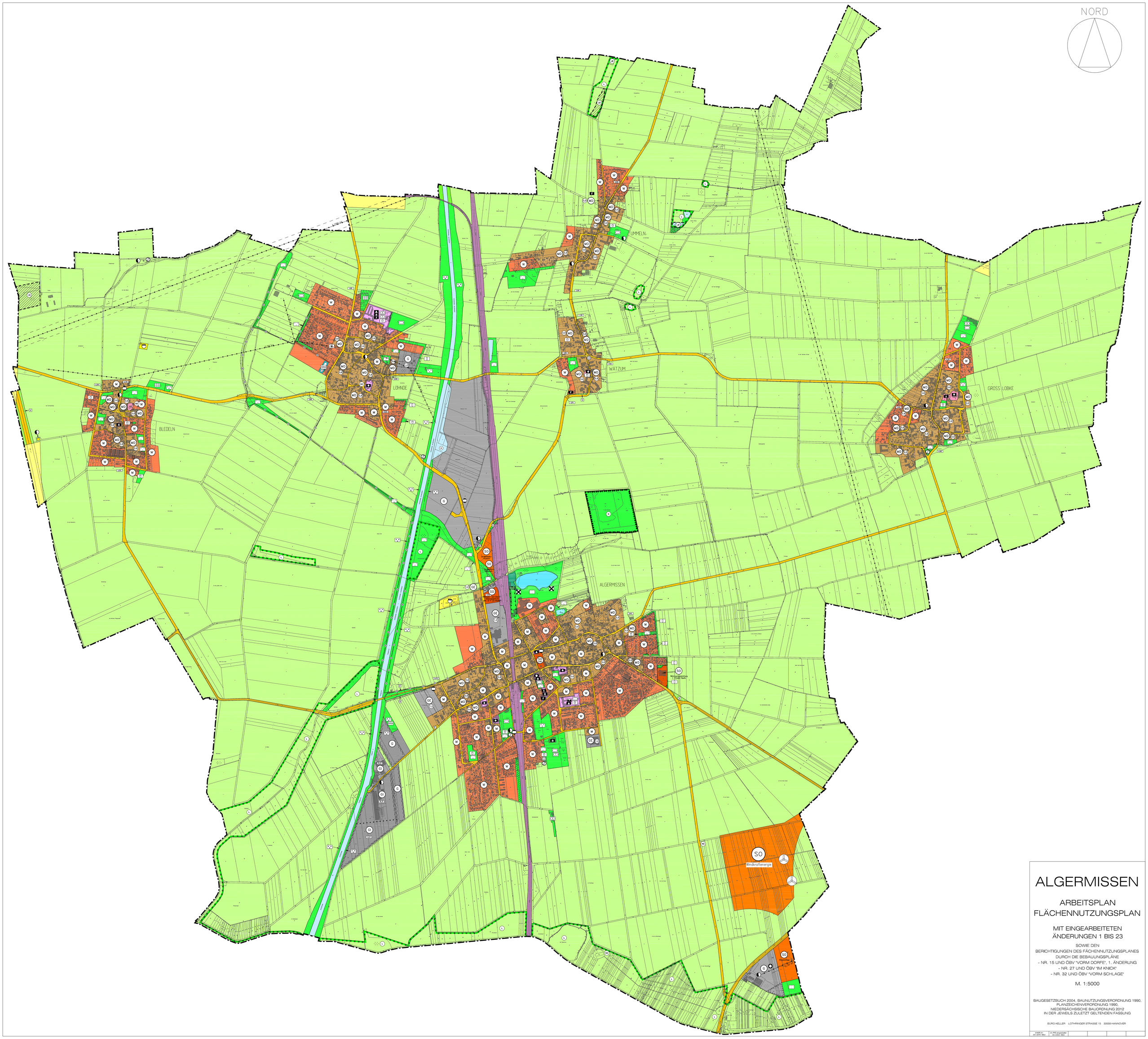

ALGERMISSEN

ARBEITSPLAN
FLÄCHENNUTZUNGSPLAN

MIT EINGEARBEITETEN
ÄNDERUNGEN 1 BIS 23

SOWIE DEN
BERICHTIGUNGEN DES FÄCHENNUTZUNGSPLANES
DURCH DIE BEBAUUNGSPLÄNE
- NR. 15 UND ÖBV "VORM DORFE", 1. ÄNDERUNG
- NR. 27 UND ÖBV "IM KNICK"
- NR. 32 UND ÖBV "VORM SCHLAGE"

M. 1:5000

BAUGESETZBUCH 2004, BAUNUTZUNGSVERORDNUNG 1990,
PLANZEICHENVERORDNUNG 1990,
NIEDERSÄCHSISCHE BAUORDNUNG 2012
IN DER JEWEILS ZULETZT GELTENDEN FASSUNG

BÜRO KELLER LOTHRINGER STRASSE 15 30559 HANNOVER

erstellt am: 26.1.2016 / Bau	23. PFA angearbeitet 24.2.2022 / Bau			